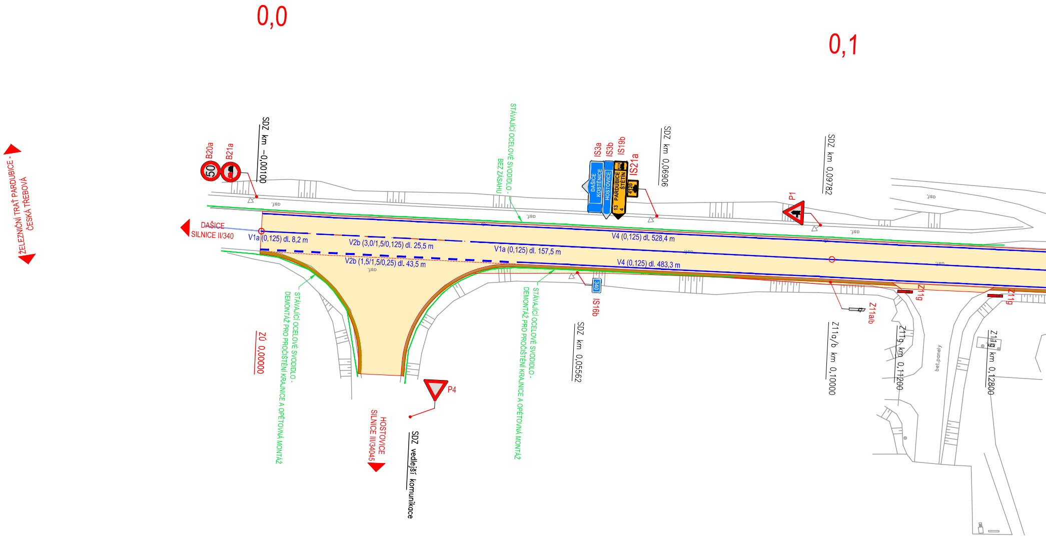
0,0
0,1
ŽELEZNIČNÍ TRAŤ PARDUBICE - ČESKÁ TŘEBOVÁ
B20a
50
B21a
SDZ km -0,00100
DAŠICE
SILNICE II/340
V1a (0,125) dl. 8,2 m
V2b (3,0/1,5/0,125) dl. 25,5 m
V2b (1,5/1,5/0,25) dl. 43,5 m
V1a (0,125) dl. 157,5 m
V4 (0,125) dl. 528,4 m
V4 (0,125) dl. 483,3 m
asf.
STÁVAJÍCÍ OCELOVÉ SVODIDLO - BEZ ZÁSAHU
IS3a
IS3b
IS19b
IS21a
DAŠICE
KOSTĚNICE
HOSTOVICE
PARDUBICE
ŠTĚTÍN
13
4
4119
4120
SDZ km 0,06906
P1
SDZ km 0,09782
340
IS16b
SDZ km 0,05562
STÁVAJÍCÍ OCELOVÉ SVODIDLO - DEMONTÁŽ PRO PROČIŠTĚNÍ KRAJNICE A OPĚTOVNÁ MONTÁŽ
STÁVAJÍCÍ OCELOVÉ SVODIDLO - DEMONTÁŽ PRO PROČIŠTĚNÍ KRAJNICE A OPĚTOVNÁ MONTÁŽ
ZÚ 0,00000
P4
HOSTOVICE
SILNICE III/34045
SDZ vedlejší komunikace
Z11a/b
Z11a/b km 0,10000
Z11g
Z11g km 0,11200
Z11g
Z11g km 0,12800
bet.panely

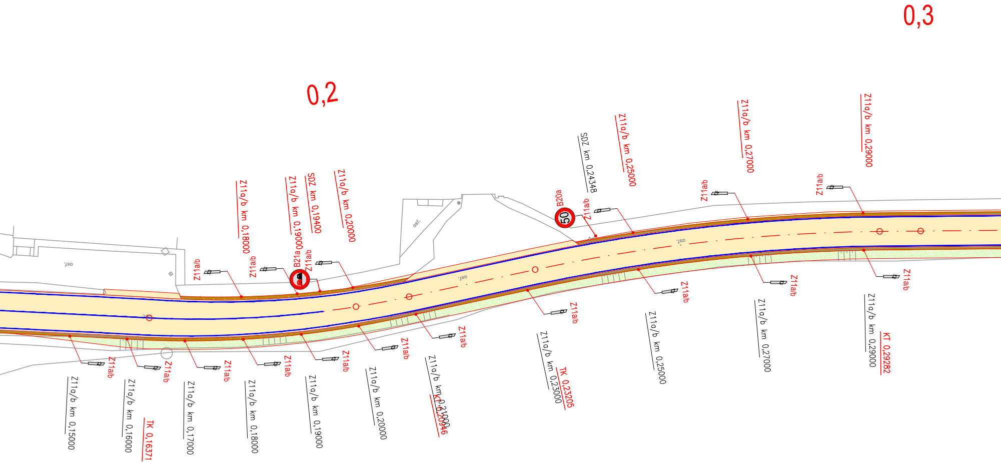

0,2
0,3
Z11a/b km 0,18000
Z11a/b km 0,19000
SDZ km 0,19400
Z11a/b km 0,20000
B21a
SDZ km 0,24348
Z11a/b km 0,25000
Z11a/b km 0,27000
Z11a/b km 0,29000
B20a
50
Z11a/b
asf.
Z11a/b km 0,15000
Z11a/b km 0,16000
TK 0,16371
Z11a/b km 0,17000
Z11a/b km 0,18000
Z11a/b km 0,19000
Z11a/b km 0,20000
Z11a/b km 0,21000
KT 0,20946
Z11a/b km 0,23000
TK 0,23205
Z11a/b km 0,25000
Z11a/b km 0,27000
Z11a/b km 0,29000
KT 0,29282

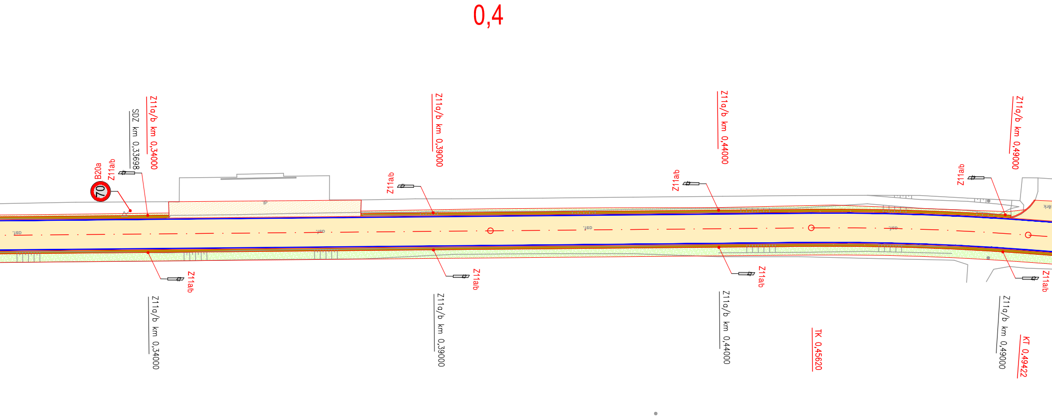
0,4
B20a
70
Z11a/b
SDZ km 0,33698
Z11a/b km 0,34000
Z11a/b
Z11a/b km 0,39000
Z11a/b
Z11a/b km 0,44000
Z11a/b
Z11a/b km 0,49000
Z11a/b
Z11a/b km 0,34000
Z11a/b
Z11a/b km 0,39000
Z11a/b
Z11a/b km 0,44000
TK 0,45620
Z11a/b
Z11a/b km 0,49000
KT 0,49422
ost.
ost.
ost.
ost.

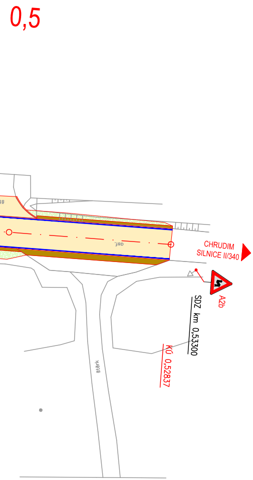
0,5
CHRUDIM
SILNICE II/340
A2b
SDZ km 0,53300
KÚ 0,52837
štěrk

LEGENDA:

STAV	NÁVRH	
▨	☐	ZAMĚŘENÍ - POLOHOPIS
▨	☐	KATASTR NEMOVITOSTÍ
☐	—	HRANY NÁVRHU
☐	🟨	AC KRYT
☐	🟫	R-MAT. - NEZPEVNĚNÁ KRAJNICE
☐	▨	PŘESKLÁDÁNÍ ZÁMKOVÉ DLAŽBY (NAPOJENÍ ZPEVNĚNÉ PLOCHY)
☐	▨	TERÉNNÍ ÚPRAVY
☐	🟧	SILNIČNÍ OBRUBY
—	—	VODOROVNÉ DOPRAVNÍ ZNAČENÍ
—	☐	OCELOVÉ SVODIDLO - STÁVAJÍCÍ
	50 B20a	SVISLÉ DOPRAVNÍ ZNAČENÍ - NOVÉ
	Z11a Z11g	SMĚROVÉ SLOUPKY - NOVÉ

S–JTSK

Výškový systém B.p.v.

PROJEKTANT: Ing. Adam Tužil Tužil

VYPRACOVAL: Ing. Adam Tužil Tužil

KONTROLOVAL: Ing. František Haburaj, Ph.D. Haburaj

ZPRACOVATEL: DSP a.s.

INVESTOR: Správa a údržba silnic Pardubického kraje, Doubravice 98, Pardubice 533 53

KRAJ / OBEC: Pardubický kraj / Kostěnice

STAVBA:

SILNICE II/340 KOSTĚNICE

STAVEBNÍ OBJEKT:

SO 101 - SILNICE II/340

ČÍSLO ZAKÁZKY:

FORMÁTY: 7 x A4

DATUM: 09. 2023

STUPEŇ: PDPS

MĚŘÍTKO: 1:500

PARÉ:

NÁZEV PŘÍLOHY:

SITUACE DOPRAVNÍHO ZNAČENÍ

ČÁST: D.1.1.

PŘÍL. Č.: 6

DOKUMENTACI LZE UŽÍVAT POUZE VE SMYSLU PŘÍSLUŠNÉ SMLOUVY O DÍLO. VÝKRES, ČI JEHO ČÁST, MŮŽE BÝT KOPÍROVÁN NEBO JINÝM ZPŮSOBEM ROZŠIŘOVÁN POUZE PO PŘEDCHOZÍM SOUHLASU ZPRACOVATELE.